



# Agricultures et projets de territoire

Une formation à la carte sur les questions liant paysages, aménagement, qualité des produits et image de marque.

27 et 28 mars - 11 et 12 mai - 28 juin 2012



Les récentes évolutions sociétales et environnementales imposent au monde agricole de lier l'organisation fonctionnelle de ses outils de travail et l'image de marque de ses productions dans un même projet économique. Dans le même temps, les attentes des habitants en termes d'accès à la nature et de qualité des paysages poussent les collectivités locales à porter un regard accru sur l'aménagement des espaces ouverts et les enjeux fonciers qui y sont liés.

Les démarches qui en résultent impliquent des concepteurs spatiaux et des collectivités au fait des questions agricoles ainsi que des maîtres d'ouvrages sensibilisés aux problématiques architecturales et paysagères.

## Objectifs

- Apprendre à établir les liens entre projet agricole, aménagement spatial des sièges d'exploitation, image de marque des produits et attractivité des territoires.
- Savoir évaluer les enjeux paysagers, patrimoniaux et territoriaux d'une exploitation agricole.
- Former les acteurs du cadre bâti à la commande occasionnelle sur les problématiques rurales.
- Fédérer les acteurs de l'agriculture et de l'aménagement des territoires autour de projets communs.

## Public

**Cette formation s'adresse plus particulièrement à des binômes ou des trinômes regroupant plusieurs acteurs par territoire :**

- Agriculteurs.
- Élus des collectivités locales.
- Architectes, maîtres d'œuvre, paysagistes, conseillers CAUE, PNR, chambres d'Agriculture, bureaux d'études, agents et cadres des collectivités territoriales et personnels associatifs intervenant dans les domaines de l'architecture et du paysage agricole.

**Nombre de place limité. Inscriptions souhaitées avant le 13 février 2012**



27 mars et 28 mars - 11 et 12 mai - 28 juin 2012  
Agricultures et projets de territoire

Bulletin d'inscription à retourner au CAUE du Loiret avant le :  
13 février 2012 accompagné du règlement

\*Champs obligatoires

Nom\* :  
Prénom\* :  
Fonction\* :  
Organisme\* :  
Adresse postale\* :

Adresse de facturation\* (si différente) :

Tél fixe\* :  
Tél portable\* :  
E-mail\* :

- Inscription individuelle  
 Inscription en binôme groupée avec :  
 Inscription en trinôme avec :  
*(merci de joindre le bulletin des co-inscrits)*

### Confirme son inscription à la formation :

Agricultures et projets de territoire

**Module 1: projets individuels et approche territoriale à Orléans (3 jours : 27/28 mars et 28 juin 2012) : 450 €**

Participation aux frais par personne, comprenant les déjeuners (hébergement non compris)

**Module 2 : formation sur site dans le Jura et le Doubs (3 jours : 11/12 mai et 28 juin 2012) : 450 €**

Participation aux frais par personne, comprenant :

- Déplacement en car au départ d'Orléans (étape à la gare de Dôle)
- Repas
- Hébergements en hôtel

**En cas de désistement :**

- **avant le 30 mars**, les frais d'inscription seront remboursés à hauteur de 50 %.
- **après le 30 mars**, aucun remboursement ne sera effectué.

**Modules 1 & 2 (5 jours : 27/28 mars, 11/12 mai et 28 juin 2012) : 750 €**

### Modalités de règlement :

Par chèque

Par virement ou mandat : Référence bancaire Crédit Mutuel Orléans Bannier 100 rue Bannier 45056 Orléans cedex 1

code banque 10278	code guichet 37455	n° de compte 00011207203	clé RIB 13
----------------------	-----------------------	-----------------------------	---------------

Merci de préciser le nom de la formation ainsi que le nom du participant en libellé du virement.

Attention les conditions de réservation ne permettent pas de remboursement en cas d'annulation.

## PROGRAMME

**Module 1 : Projets individuels et approches territoriales**  
 27 et 28 mars 2012 à Orléans

**• Mardi 27 mars / Éléments de contexte.**
**Économie territoriale, enjeux touristiques et identités locales**

Liens agricultures, paysages et patrimoine bâti

**Démarches en cours et retours d'expérience**

- Étude Vitivinicole-charte paysagère de Quincy.
- L'agriculture dans le projet de territoire de Montlouis-sur-Loire (ZAP, ZAA,...).
- La Charte agricole de l'agglomération Orléanaise

**Outils réglementaires, démarches de concertation**

Moyens d'acquisitions et de portage foncier (chartes paysagères, chartes agricoles, ZAP, PAEN,...)

**Le projet architectural de l'exploitant et son inscription dans le grand paysage**

Du traitement des abords à l'organisation globale de l'exploitation

**Intervenants :** Ministère de l'agriculture, de l'alimentation, de la pêche, de la ruralité et de l'aménagement du territoire - Mairie de Montlouis-sur-Loire - Chambre d'agriculture du Loiret - Chambre d'Agriculture du Cher - CAUE du Loiret, UR CAUE du Centre - Agence d'architecture et de paysage Fabriques

**• Mercredi 28 mars / Le projet d'exploitation et son articulation au territoire.**

Cette journée se déroulera sous forme d'atelier. Elle s'appuiera sur les projets des agriculteurs et des collectivités territoriales présentes. Elle permettra de faire émerger et de formuler les liens entre :

- Économie d'entreprise et économie territoriale.
- Projet d'entreprise et qualité spatiale de l'outil de travail.
- Accueil, image de marque, qualité des produits, tourisme et cadre de vie.

**Intervenants :** Pierre-Christophe Adrian, consultant en stratégie d'entreprise et marketing (SHEMAS), CAUE de la région Centre.

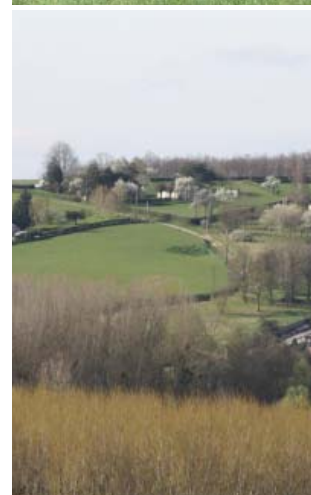

# Agricultures et projets de territoire

## Module 2 : Formation sur sites dans le Jura et le Doubs

11 et 12 mai 2012

Rencontres avec les acteurs des collectivités et des filières agricoles locales

### • Vendredi 11 mai

#### Filières courtes, restauration collective, agriculture bio et qualité de l'eau

La démarche de conventionnement avec les exploitants agricoles de la commune de Lons-le-Saunier (Jura)

#### Filière vin jaune Jura

- Du classement du site de Château-Chalon à la Charte de Fontevraud
- L'organisation et la démarche qualité du syndicat des producteurs de vin jaune
- Les relations entre producteurs de vin Jaune et les collectivités locales
- Lecture de paysage et qualité des produits

*Intervenants* : Mairie de Lons-le-Saunier, Christian Vuillaume (maire de Château Chalon, Jura), syndicat des producteurs de vin Jaune, URCAUE Centre, CAUE du Jura.

### • Samedi 12 mai

#### Filière comté

- L'organisation de la filière locale, l'AOC et la gestion des pâturages boisés Haut-Doubs : le projet Inter-régional IIIA de gestion intégrée sylvo-pastorale dans l'arc Jurassien
- Les différentes coopératives fruitières
- Le fort des Rousses, cave d'affinage de Juraflora et premier site touristique du département

*Intervenants* : Coopérative de production fromagère, Juraflora, Denis Michaud (maire de la commune de Reculfoz, Doubs), Parc naturel régional, Office national des Forêts, URCAUE Centre, CAUE du Jura, CAUE du DOUBS.

## Journée de restitution et études de cas

Jeu 28 juin 2012 à Orléans

- Échanges et restitution des volets 1 et 2
- Programmation spatiale à moyen terme et projet territorial
- Établissement de démarches de projet par filière et territoire en fonction des attentes des participants

*Intervenants* : CAUE du Loiret, URCAUE Centre

